

:congresscenterrosengarten

# *Konzert- und Eventinformation*

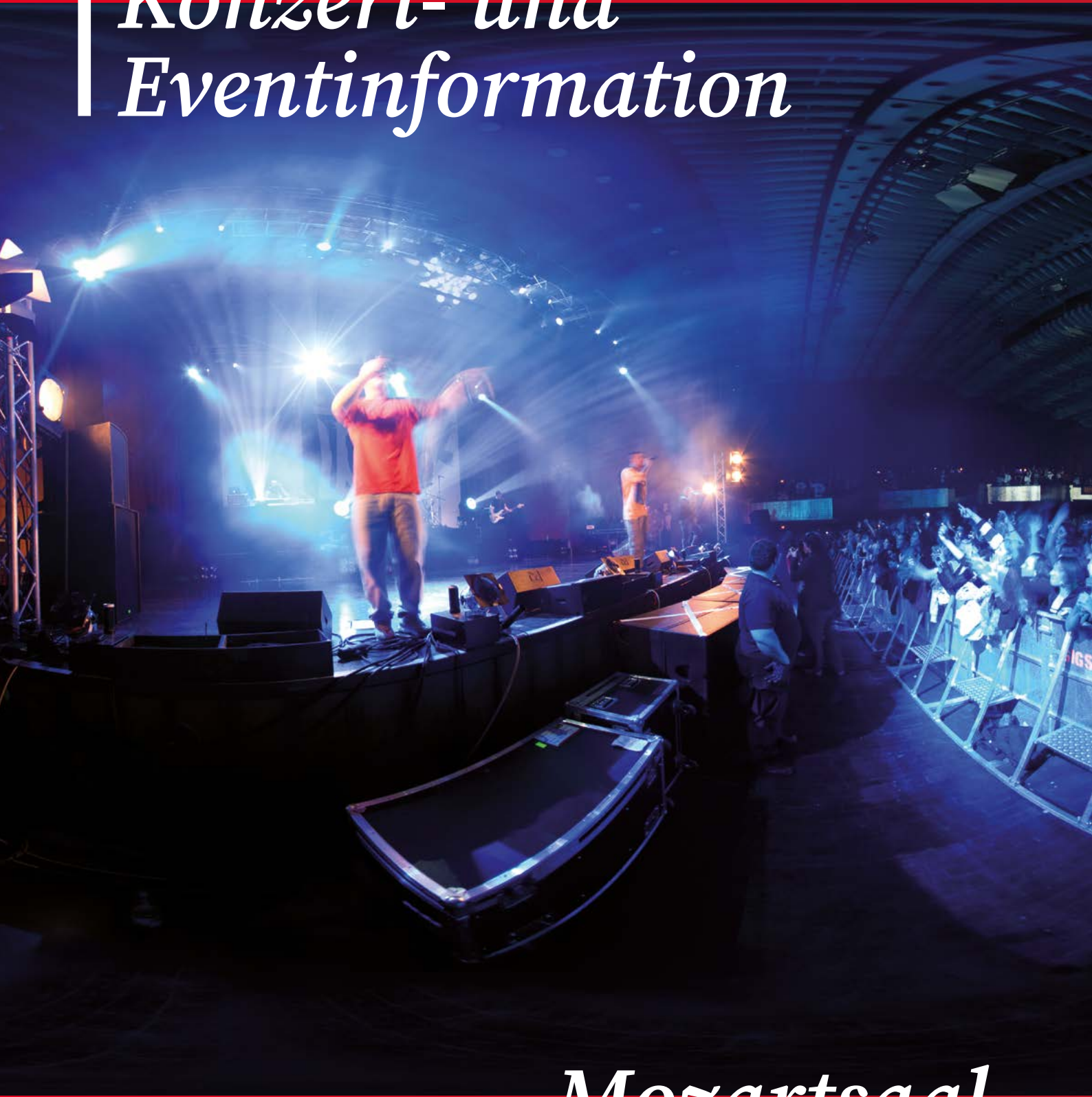

*Mozartsaal*

**m:con**  
VISION INTO CONVENTIONS



## Inhaltsverzeichnis

|   |    |
|---|----|
| <b>I. Allgemein</b>                       |    |
| <b>II. Anfahrt/Loading/Parken</b>         |    |
| 1. Anfahrt                                | 4  |
| 2. Loading                                | 8  |
| 3. Parken Nightliner/LKW                  | 9  |
| <b>III. Bühne/Bühnentechnik</b>           |    |
| 4. Bühnenpläne                            | 10 |
| 5. Bühnentechnik                          | 12 |
| 6. Orchestermaterial & Instrumente        | 15 |
| <b>IV. Backstage/Hinterhaus</b>           |    |
| 7. Garderobe/<br>Räumlichkeiten Backstage | 16 |
| <b>V. Vorderhaus</b>                      |    |
| 8. Bestuhlungspläne/Saalpläne             | 17 |
| 9. Merch                                  | 19 |
| 10. Ticketing/Kasse                       | 19 |
| 11. Gastronomie                           | 19 |
| <b>VI. Sonstiges</b>                      |    |
| 12. Hausordnung                           | 19 |
| 13. Technische Richtlinien                | 19 |

### I. Allgemein

#### Ort/Saal

Wolfgang Amadeus Mozart Saal  
Congress Center Rosengarten – Mannheim,  
Rosengartenplatz 2, 68161 Mannheim,  
Deutschland

#### Art des Saals/der Halle

Konzertsaal/Congress Center

#### Kapazität

unbestuhlt: Bruttofläche Parkett: 1.280m<sup>2</sup>.  
Bitte berücksichtigen Sie die errechnete  
Nettofläche aufgrund der notwendigen  
Einbauten wie Barriers, FOH, barrierefreie  
Podeste, nach Rücksprache mit Ihrem m:con  
Ansprechpartner.  
Empore: 627 Besucher

bestuhlt max. 2.255 Besucher (inkl. Empore  
Festbestuhlung), Parkett: 1.680 Besucher;  
Empore: 627 Besucher

#### FOH Platz

Reihe 24 Platz 13-24  
Reihe 25 Platz 29-40  
Reihe 26 Platz 28-39

#### m:con Kontakt

Pforte: +49 (0)621/4106 0

#### Technical Planning & Service Corporate & Shows

Sabrina Bederke  
(sabrina.bederke@mcon-mannheim.de)

#### : Shows & Konzerte:

Marius Mack  
(marius.mack@mcon-mannheim.de)

#### : Klassik:

Björn Hemmann  
(bjoern.hemmann@mcon-mannheim.de)

#### Project Management Corporate & Shows

Hannes Krosta  
(hannes.krosta@mcon-mannheim.de)

#### : Shows & Konzerte:

Hannes Krosta  
(hannes.krosta@mcon-mannheim.de)

Ilka Stellmach  
(ilka.stellmach@mcon-mannheim.de)

#### : Klassik:

Philipp Staubach  
(philipp.staubach@mcon-mannheim.de)

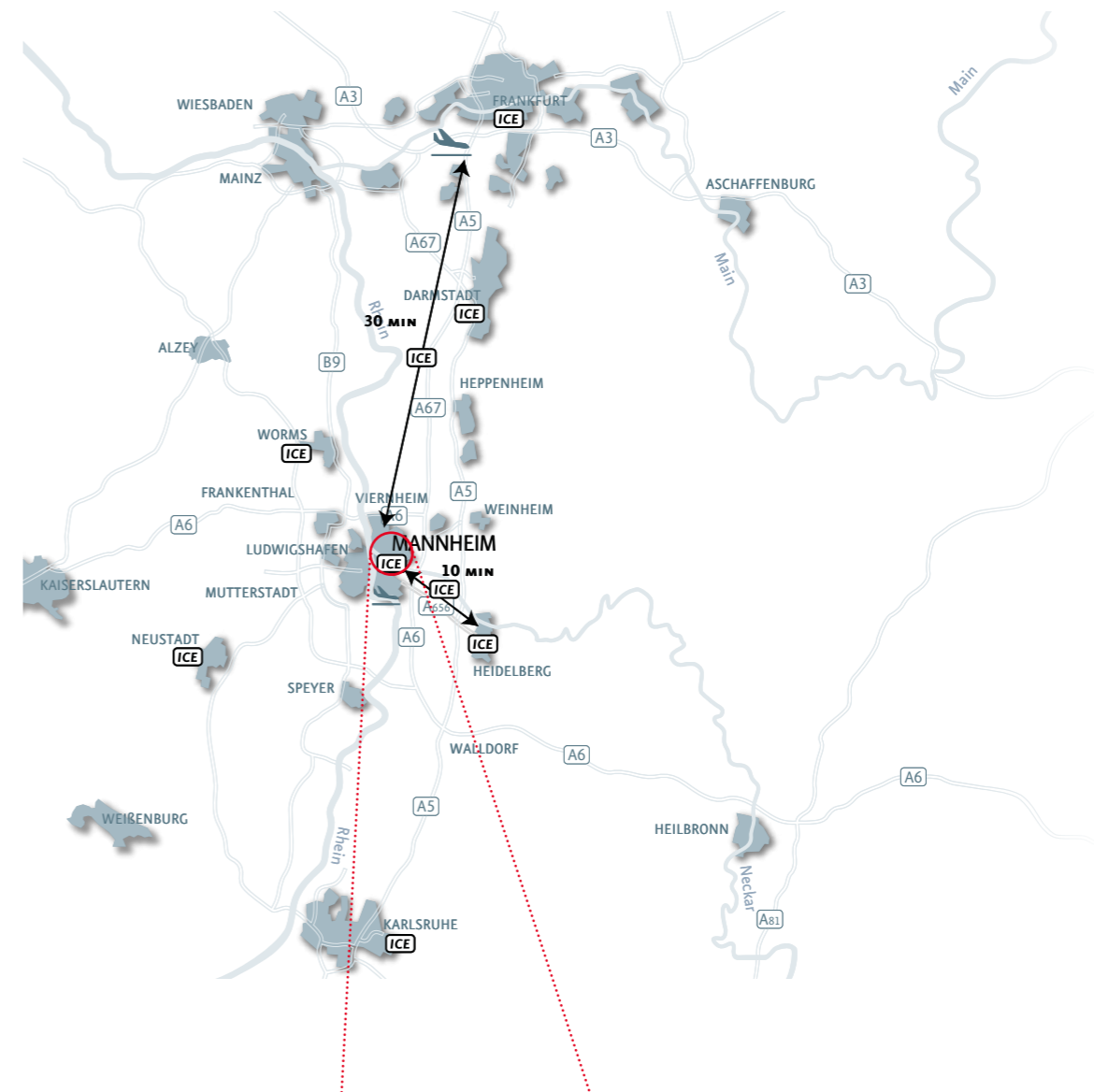

## II. Anfahrt/Loading/Parken

### 1. Anfahrt

#### Ihr Weg zu uns: m:con und das Congress Center Rosengarten Mannheim

Zwischen Rhein und Neckar blüht eine der lebenswertesten Regionen Deutschlands, die Metropolregion Rhein-Neckar. Direkt vor den Toren Mannheims liegt die Pfalz, eine der beliebtesten Weinregionen Deutschlands, und nur 15 Minuten entfernt finden Sie den internationalen Publikumsmagneten der Region, das Heidelberger Schloss.

Beste Anbindung an die wichtigsten Verkehrswege und die Nähe zum Flughafen Frankfurt bieten ideale logistische Bedingungen, als Destination für Kongresse, Tagungen und Events jeder Art.

Mannheims Direktverbindungen mit der Bahn und dem Flugzeug finden Sie hier.  
Congress Center Rosengarten Mannheim  
Rosengartenplatz 2  
68161 Mannheim

#### Anreise per Auto

**Von der Autobahn A5**, aus Richtung Frankfurt oder Karlsruhe kommend, erreichen Sie den Rosengarten Mannheim wie folgt: Am Autobahnkreuz Heidelberg nehmen Sie die Ausfahrt Richtung Mannheim und folgen dem Verlauf der Autobahn 656. In Mannheim angekommen, fahren Sie am Planetarium

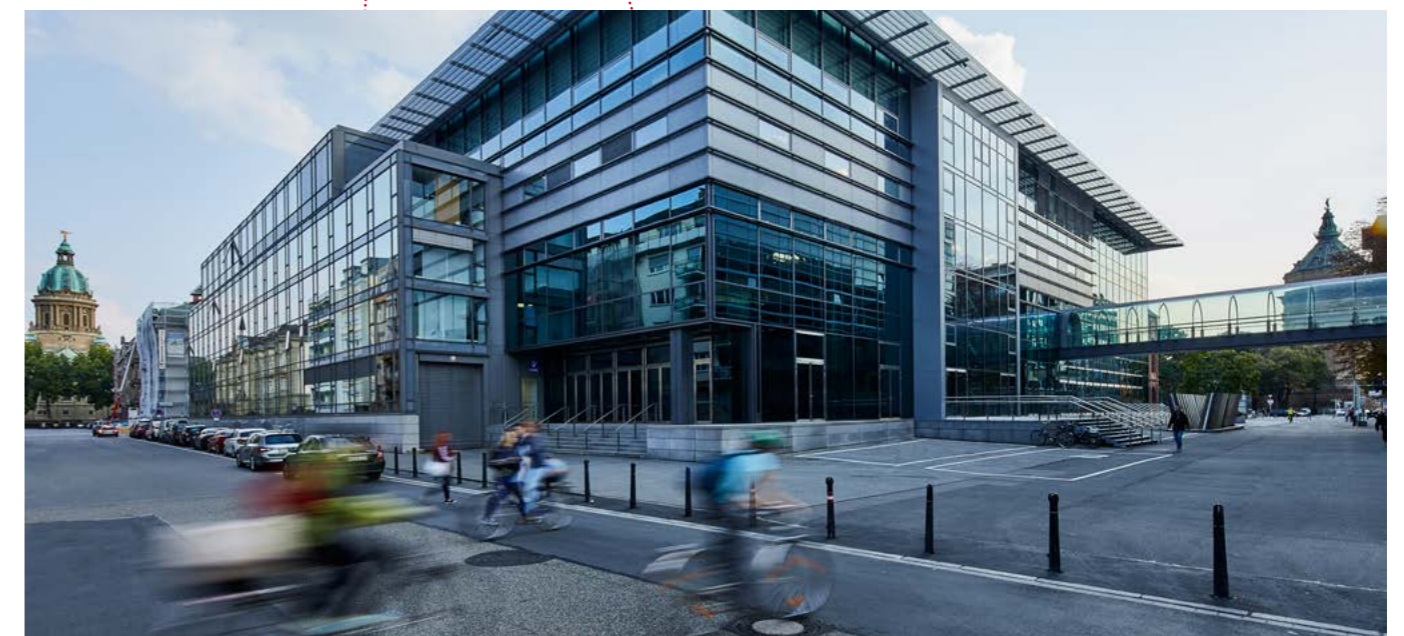



gerade aus vorbei. Am Ende der Augustaanlage erreichen Sie den Friedrichsplatz mit dem Wahrzeichen Mannheims, dem Wasserturm. Dort befindet sich auch das m:con Congress Center Rosengarten. Parkmöglichkeiten gibt es direkt in unmittelbarer Nähe des Rosengartens im Parkhaus CC Rosengarten und der Tiefgarage Kunsthalle.

Center Rosengarten. Parkmöglichkeiten gibt es direkt in unmittelbarer Nähe des Rosengartens im Parkhaus CC Rosengarten und der Tiefgarage Kunsthalle.

**Deutsche Bahn**

Mannheim ist ein wichtiger Verkehrsknotenpunkt im Netz der Deutschen Bahn. Von Mannheim aus bestehen direkte ICE-Verbindungen nach Basel, Berlin, Düsseldorf, Frankfurt am Main, Flughafen Frankfurt am Main, Freiburg, Hamburg, Köln, München, Paris, Stuttgart und in viele weitere Städte.

**Anreise per Flugzeug**

Der Flughafen Frankfurt ist über das ICE-Netz (Fahrzeit 30 Minuten) direkt mit Mannheim verbunden. Vom Bahnhof aus erreichen Sie den Rosengarten zu Fuß in 10 Minuten (in Richtung Innenstadt).

**Anfahrt s. auch mcon-mannheim.de/kontakt**

**Von der Autobahn A6**, aus Richtung Stuttgart oder Saarbrücken kommend, erreichen Sie den Rosengarten Mannheim wie folgt: Am Autobahnkreuz Mannheim nehmen Sie die Ausfahrt Richtung Mannheim und folgen dem Verlauf der Autobahn 656. In Mannheim angekommen, fahren Sie am Planetarium gerade aus vorbei. Am Ende der Augustaanlage erreichen Sie den Friedrichsplatz mit dem Wahrzeichen Mannheims, dem Wasserturm. Dort befindet sich auch das m:con Congress

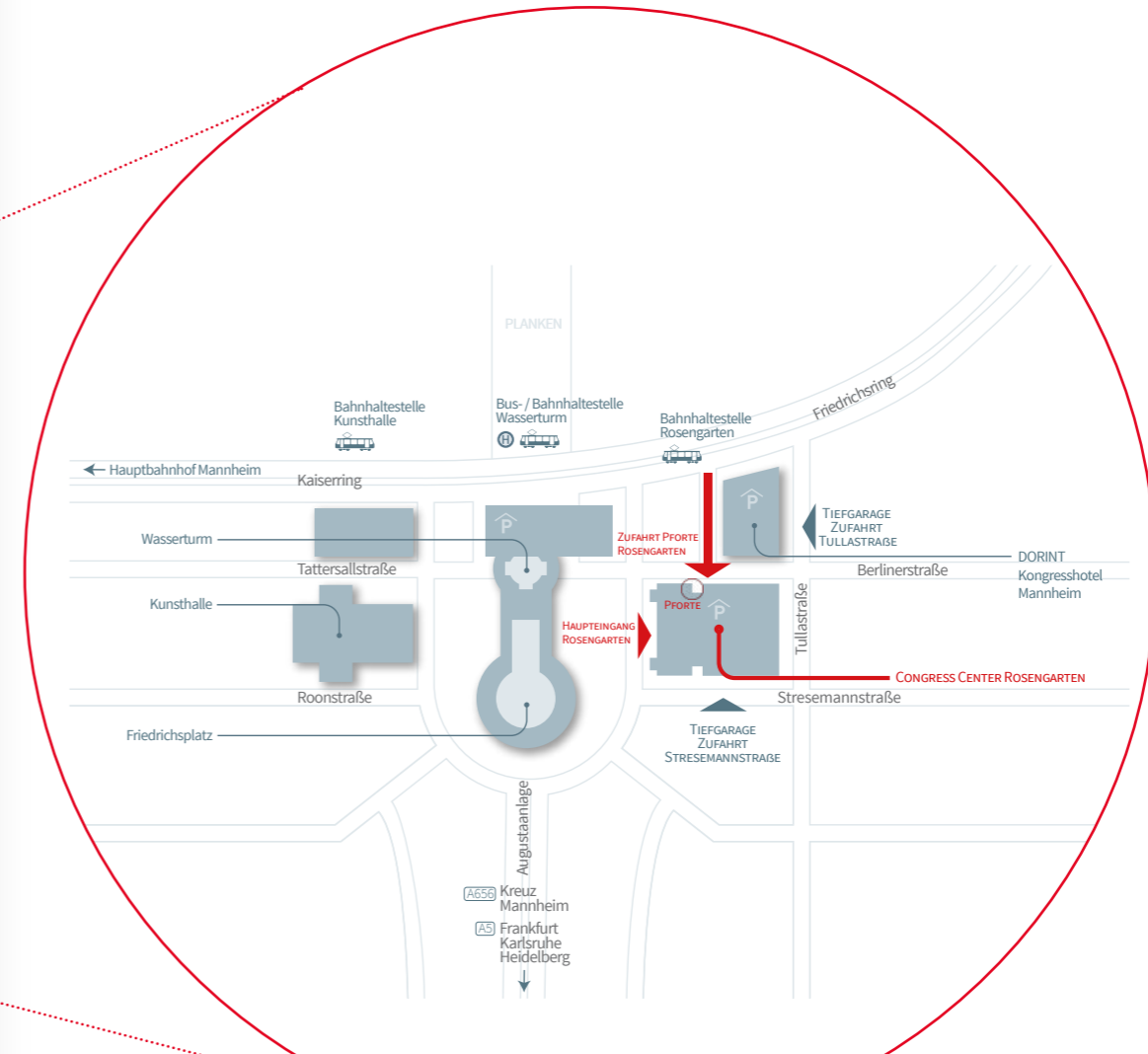
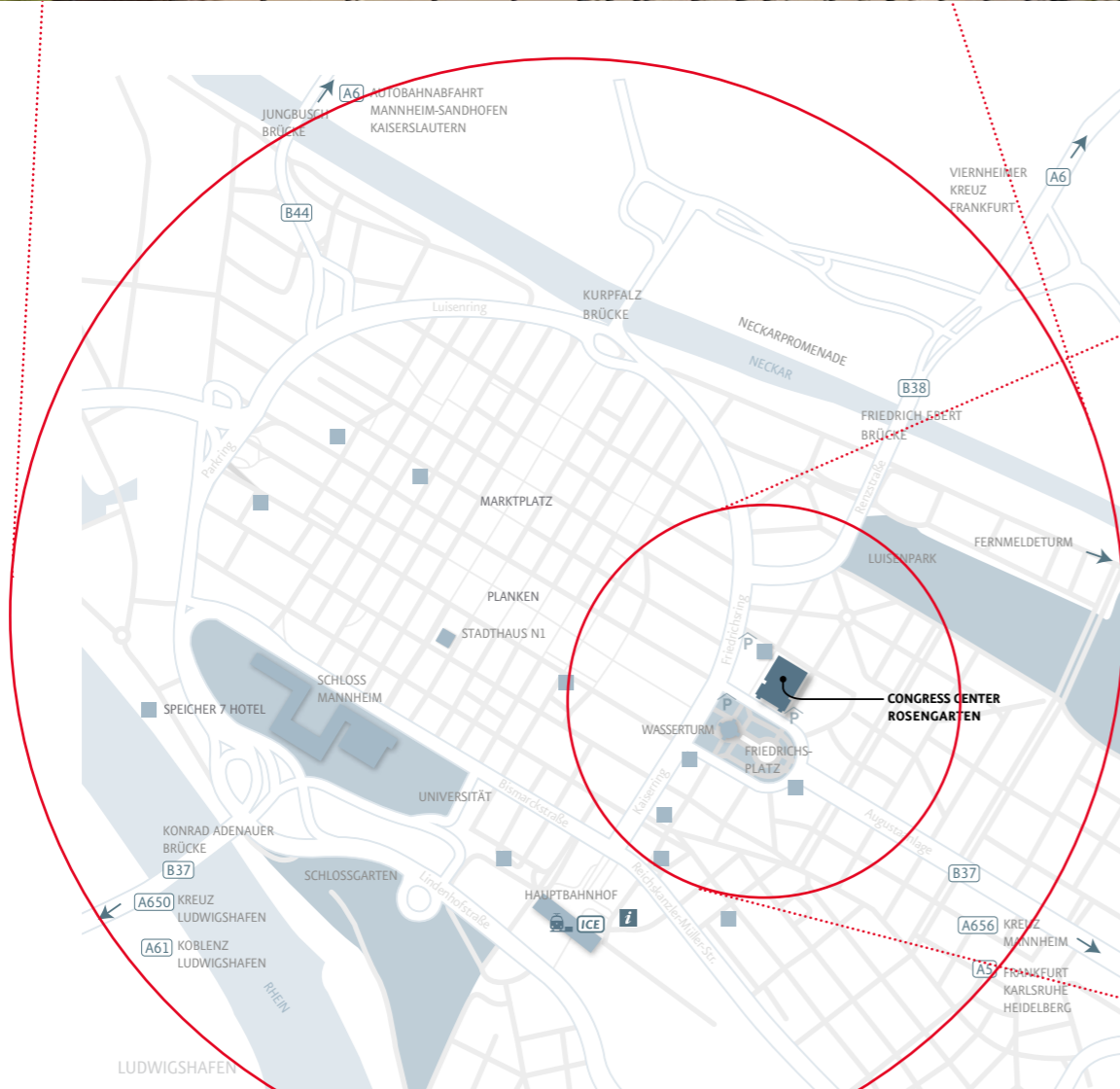

## 2. Loading

### Anlieferung über Wagenhalle

Lage Tullastraße, Besonderheiten Standfläche LKW leicht abfallend  
 Ladezeiten Load-in / Load-out 24 h  
 Ladeweg ca. 20 m zum Orchestergraben, fahrbar auf Saallevel und Bühnenlevel  
 geringste Durchgangsbreite / -höhe auf dem Ladeweg:  
 Breite 184 cm x Höhe 204 cm

### Anlieferung über Ladedocks / Seitenfoyer West

Lage zwischen CC Rosengarten und Dorint Kongresshotel  
 Ladezeiten 07 – 22 Uhr,  
 keine Ladetätigkeiten von 22 Uhr – 07 Uhr  
 sowie sonn- und feiertags möglich,  
 außerhalb der Zeiten nach Rücksprache  
 Ladeweg ca. 30 m bis zur Bühne, Türmaß Breite 185 cm x Höhe 200 cm  
 Gabelstapler für Außenbereiche auf Anfrage möglich

### Geräuschemission

Auf Grund unserer zentralen Innenstadtlage in Mannheim bitten wir Sie, bei Be- und Entladungsvorgängen die Motoren der eingesetzten PKWs, LKWs und Busse nicht über das absolut notwendige Maß hinaus laufen zu lassen. Damit möchten wir die Lärm- und Umweltbelastung für die Anwohner auf ein Minimum reduzieren. Wir bedanken uns für Ihr Verständnis und Ihre aktive Mithilfe.

### Umweltzone

Durch seine zentrale Innenstadt-Lage befindet sich das Congress Center in der von der Stadt Mannheim festgelegten Umweltzone. Die Anfahrt an unser Haus ist ausschließlich mit einer grünen Umweltplakette möglich.

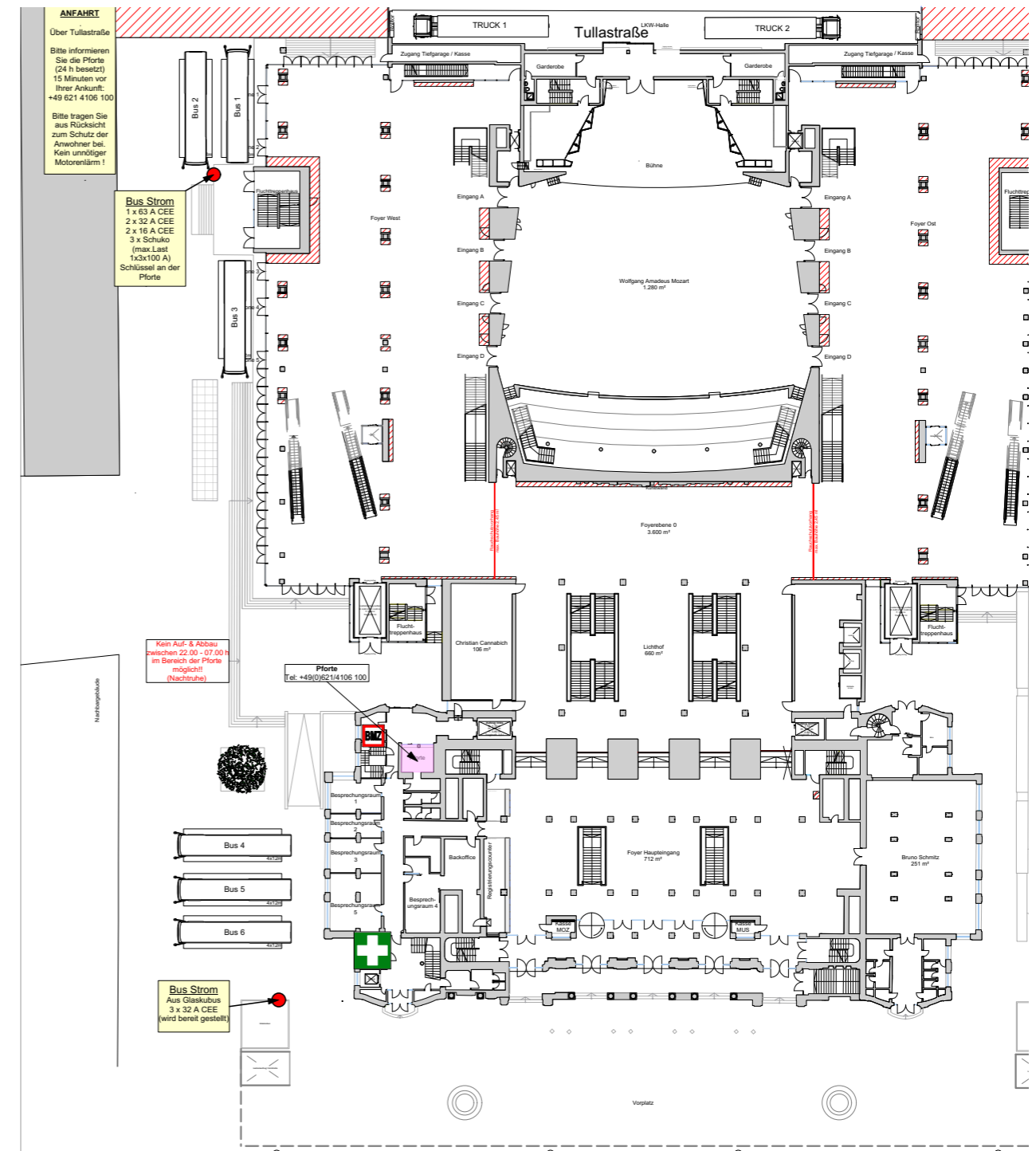

**Legende:**

- Notausgang
- Feuerlöscher
- Wandhydrant
- Brandmelder
- Entrauchung
- Sperrfläche

Zufahrt für LKW über Tullastraße!

|  |               |
|--|---------------|
| Veranstaltung                                |               |
| Load-in / Load-out Busparkplätze             |               |
| Veranstaltungsort                            | Zeitraum      |
| Congress Center Rosengarten Mannheim Ebene 0 |               |
| Gezeichnet                                   | Gezeichnet am |
| Forsthoff                                    | 09.01.2020    |
| Teilnehmer                                   |               |
| Plangröße                                    | A3            |
| Maßstab                                      | 1:430         |

**m:con**  
 VISION INTO CONVENTIONS  
 Congress Center Rosengarten  
 Rosengartenstraße 2 | 68161 Mannheim  
 Tel. +49(0)6214106-0 | Fax. +49(0)6214106-80111  
 www.congresscenter.de | info@congresscenter.de

Datei: Ebene 1\_Mozartsaal v2019.vwx



### 3. Parken Nightliner /LKW

**Parken**

Wagenhalle max.2 LKW /Sattelzüge  
 Außenbereich 3 Stellplätze für LKW / Busse  
 (zwischen CC Rosengarten und Dorint Kongresshotel)  
 Nightliner-Strom:  
 1 x 63 A CEE  
 2 x 32 A CEE  
 2 x 16 A CEE  
 3 x Schuko  
 max. Last: 1 x 3 x 100 A  
 (Busstrom wird je nach Bedarf bereit gestellt)  
 Tiefgaragen Platz für bis zu 1.100 PKW, max. Höhe 1,90 m

Google-Karte mit den Loading- und Parkinfos findet sich *hier*.

Load in/ Load out + Busparking

Individuelle Stile

- Bus Strom
- Bus Strom
- Bus Strom
- Truck 1
- Truck 2
- Truck 3
- Busparkplatz 1
- Busparkplatz 2
- Busparkplatz 3
- Busparkplatz 4
- Busparkplatz 5
- Busparkplatz 6
- Pforte
- Schranke
- Haupteingang
- Eingang West
- Eingang Ost
- Bühneneingang
- Wagenhalle



III. Bühne/Bühnentechnik

# 4. Bühnenpläne

## Bühne mit Hängepunkten

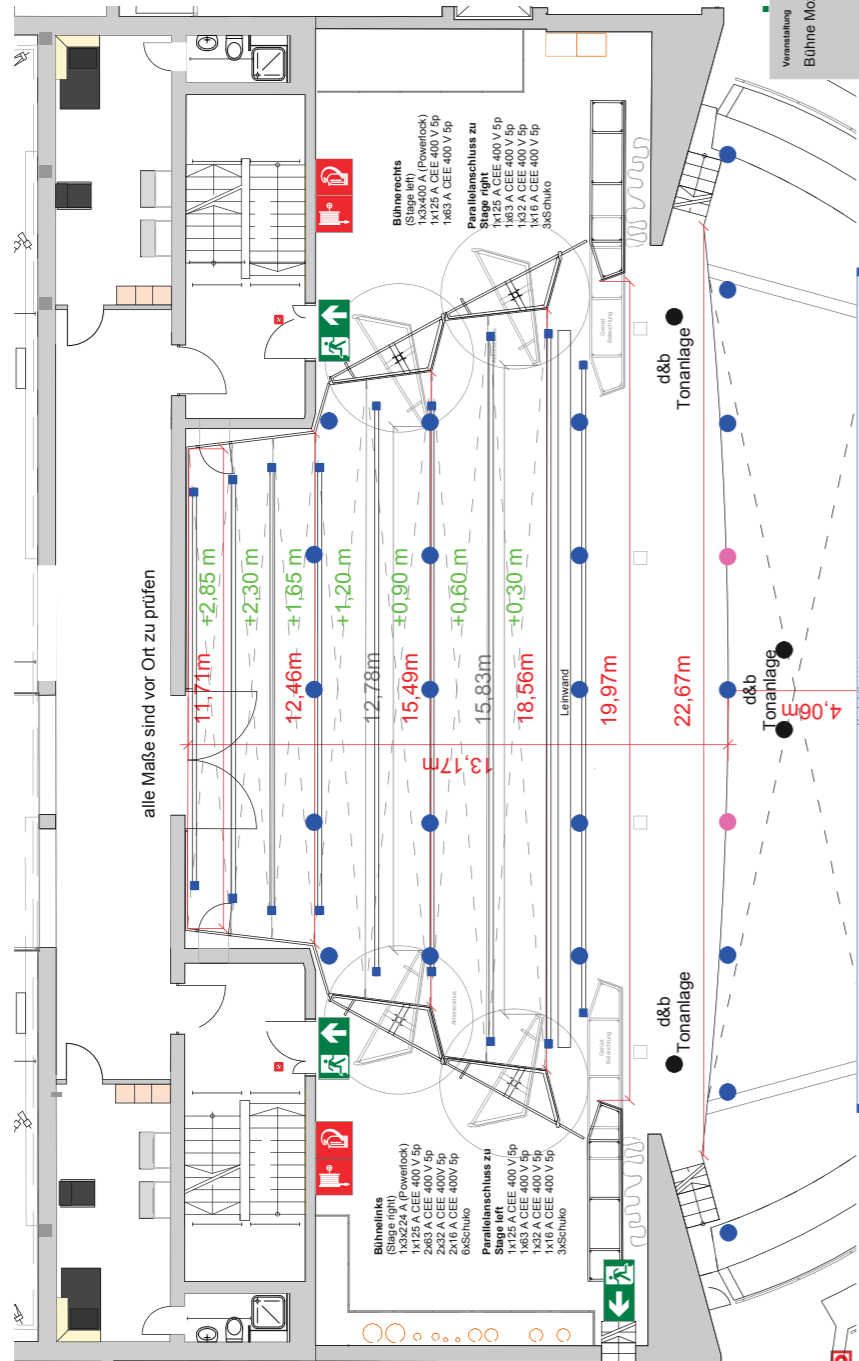

|                  |             |  |               |  |            |                                  |       |
|------------------|-------------|--|---------------|--|------------|----------------------------------|-------|
| Zentrum von      | Zentrum bis | Gezeichnet von                               | Gezeichnet am | Geprüft von                                    | Geprüft am | Plangröße                        | A3    |
|                  |             | Forsthoff                                    | 21.10.2015    |  |            | Maßstab                          | 1:100 |
| Veranstaltung    |             | Projektname                                  |               | m:con  |            | VISION INTO CONVENTIONS          |       |
| Bühne Mozartsaal |             | Congress Center Rosengarten Mannheim Ebene 1 |               | www.congresscenter.de / info@congresscenter.de |            | Datei: Mozartsaal Bühne_2014.rvt |       |

- Bühnenzug: 300 kg
- Hängepunkt: 2100 kg
- Hängepunkt: 1000 kg
- Lichte Höhe bis Anschlagpunkte max.: 15,70 m
- Höhe Akustikdecke: 9,85 m
- Bühnenhöhe: 1,20 m
- d&b Tonanlage: Festinstallation!

## Seilzüge

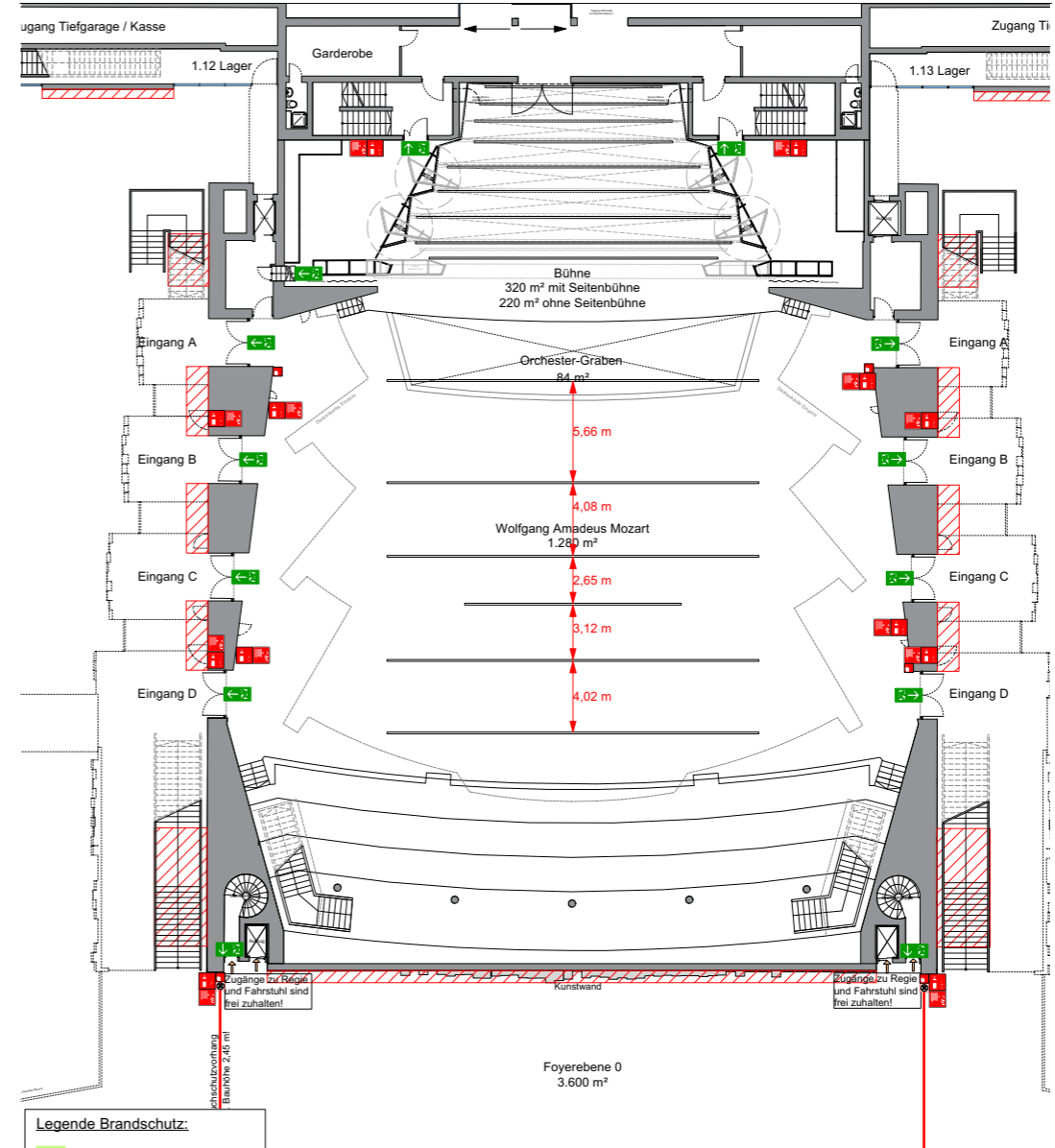

**Legende Brandschutz:**

- Fluchtweg
- ➔ Notausgangmit Richtungsangabe
- ➕ Erste Hilfe
- ☑ Rauchabzugbedienstelle
- 📞 Brandmelder
- 🧯 Feuerlöscher
- 🔧 Löschschlauch
- 📡 Brandmelderzentrale
- 🚫 Sperrfläche

Flächenlast Saalzüge: je 300 kg  
Tragmittel: 2-Punkt Traverse

|                                      |                |
|--------------------------------------|----------------|
| Ebene                                | Veranstaltung  |
| Ebene 0                              | Zugplan        |
| Raum                                 | Zentrum        |
| Wolfgang A. Mozart                   |                |
| Versammlungsstätte                   | Gezeichnet von |
| Congress Center Rosengarten Mannheim | Forsthoff      |
|                                      | Gezeichnet am  |
|                                      | 17.01.2025     |
| m:con                                |                |
| VISION INTO CONVENTIONS              |                |
| Congress Center Rosengarten Mannheim |                |
| Plangröße                            | A3             |
| Maßstab                              | 1:200          |
| Index                                | 0              |

## 5. Bühnentechnik

### Bühne

|                         |  |
|-------------------------|--|
| Breite                  | max. ca 22 m   |
| Tiefe                   | 13 m   |
| Höhe                    | 1,20 m   |
| Bühnenpodien            | 7 Hubpodien, elektrisch in der Höhe stufenlos verfahrbar, siehe Plan       |
| Seitenbühne(n)          | vorhanden, links und rechts je ca 20 m <sup>2</sup>                        |
| Lichte Höhe             | 9,85 m bis Akustikdecke  |
| Bodenbelastung          | 500 kg/m <sup>2</sup> / 250 kg/m <sup>2</sup> auf Podesterie               |
| Portalöffnung           | Breite 14,90 - 20,60 m x Höhe bis max. 8,80 m (variabel)                   |
| Hauptvorhang            | Gerriets Show LED CLASSIC, motorisiert, stufenlos fahrbar                  |
| Bühnenleinwand          | Gerriets Aufpro-Leinwand, Breite 13,80 m x Höhe 5,90 m, elektrisch fahrbar |
| Eiserner Vorhang        | NEIN   |
| Rauchmelder / Sprinkler | JA   |
| Bühnenaushang           | vorhanden (Gerriets schwarz und blau)                                      |
| Lichttechnik            | Z-Brücke, 20 x 2 kw Profilscheinwerfer, weitere Lichttechnik auf Anfrage   |
| Tontechnik              | fest installierte d&b Tonanlage; weitere Tontechnik auf Anfrage            |
| Einschränkungen         | Bühne verjüngt sich nach hinten (siehe Plan)                               |

### Beschallungsanlage

|  |  |
|--|--|
| d&b Tonanlage - Grundbeschallung (Sprache) | Centercluster: 6 x V12 Lautsprecher und 2 x Q7 für die Frontbeschallung<br>Nahfeld: 4 x T10 Lautsprecher, wird bei Bedarf an der Bühnenkante aufgebaut<br>Delaylautsprecher unter Balkon A: jeweils 1 x T10 Lautsprecher<br>Delaylautsprecher Saaleingänge B-D: jeweils 1 x E6 Lautsprecher<br>Delaylautsprecher Hochparkett: 7 x E6 Lautsprecher<br>Delaylautsprecher Empore: 5 x 10S-D Lautsprecher              |
| Mischpult: Soundcraft VI4 (2 x)            | Digital angebunden an das digitale Multicoresystem Rocknet von Riedel kann beispielsweise eines als Hauptpult und eines als Monitormischpult oder als Backup verwendet werden<br>Optional kann die Tonanlage durch folgendes erweitert werden:<br>Line Array rechts/links bestehend jeweils aus 6 x V8 Lautsprecher + 2 x V12<br>8 x Subwoofer V                      2 x Subwoofer J-Infra<br>Monitorlautsprecher |
| Komplettbeschallung:                       | Grundbeschallung + Line Array rechts/links + Subwoofer nach Anforderung  |
| Delaybeschallung:                          | Grundbeschallung ohne Centercluster und ohne Nahfeld und ohne Mischpult  |

### Rigging

|                         |   |
|-------------------------|---|
| Rigging Höhe            | max. Höhe Anschlagpunkte ca. 16 m<br>lichte Höhe bis Bühnendecke 9,85 m |
| Abstand der Hängepunkte | siehe Plan  |

|                                      |   |
|--------------------------------------|---|
| Anzahl und Belastung der Hängepunkte | 22 x 2.100 kg und 2 x 1.000 kg                                |
| Probleme/Komplikationen              | Ketten müssen durch den Spalt, in denen die Bühnenzüge laufen |

### Bühnenzüge

9 Prospektzüge (elektrisch) à 300 kg Flächenlast

### Saalzüge

5 Saalzüge (elektrisch) à 300 kg Flächenlast, Rohrdurchmesser: 50

### Stromanschlüsse / Position

|                              |  |
|------------------------------|--|
| Bühne links (stage right)    | 1 x 3 x 224 (Powerlock)<br>oder folgende Anschlüsse bis max. 224 A Gesamtleistung<br>1 x 125 CEE 400V 5p<br>2 x 63 CEE 400V 5p<br>2 x 32 CEE 400V 5p<br>2 x 16 CEE 400V 5p<br>6 x Schuko |
| Parallelanschluss zu SR + SL | 1 x 125 CEE 400V 5p<br>1 x 63 CEE 400V 5p<br>1 x 32 CEE 400V 5p<br>1 x 16 CEE 400V 5p<br>3 x Schuko  |
| Bühne rechts (stage left)    | 1 x 3 x 400 A (Powerlock)<br>1 x 125 Amp CEE 400V 5p<br>1 x 63 Amp CEE 400V 5p   |

### Gelenkarbeitsbühne

vorhanden, Preis auf Anfrage

### Pyrotechnik / offenes Feuer

nur nach Genehmigung durch die m:con und die zuständige Behörden möglich.  
Bitte beachten Sie die [Technischen Richtlinien](#) unter [www.mcon-mannheim.de/vorlagen-und-downloads](http://www.mcon-mannheim.de/vorlagen-und-downloads)  
Bitte beachten Sie, dass [Geräte wie Sparkulars in Mannheim anmeldepflichtig](#) sind

### Rauchmelder

vorhanden

### Lautstärke Beschränkungen

gemäß der gesetzlichen Vorgaben

### Lagerplatz für Leergut

nach Absprache möglich

### Sonstiges

|                          |   |
|--------------------------|---|
| Weg für das Multicore    | Saalmitte oder über Empore                    |
| Steuerung für Saallicht  | über DMX ansteuerbar                          |
| Position für Followspots | Empore links und rechts                       |
| Followspots              | können bei Bedarf bei m:con angemietet werden |



## 6. Orchestermaterial & Instrumente

### Instrumente

- 1 Steinway C-Flügel, Preis auf Anfrage (zzgl. Flügelstimmer)
- 2 Steinway D-Flügel, Preis auf Anfrage (zzgl. Flügelstimmer)

### Orchestermobiliar

- Notenpulte inkl. Beleuchtung, Preis auf Anfrage
- Orchesterstühle inkl. Bass- und Paukenstuhl, Preis auf Anfrage
- Dirigentenpodest, Dirigentenpult, Preis auf Anfrage

### 1 Steinway C-227 Konzertflügel

Der Garant für einen gelungenen Konzertabend. Vom zarten Piano bis zum kraftvollen Forte, von der Klarheit des Diskants bis zur tiefen Bassfülle fungiert das Modell C-227 als Mittler zwischen dem Komponisten, dem Interpreten und dem Publikum.

Ausführungen: Poliert: Schwarz  
Masse und Gewicht: Länge: 227 cm,  
Breite: 155 cm, Gewicht: ca. 400 kg

#### STEINWAY & SONS Grand Piano C-227

- Seriennummer 465190, Baujahr 1979, Stimmhöhe: 443 hz



### 2 Steinway D-274 Konzertflügel

Auf über 95 % aller großen Bühnen ist der Konzertflügel D-274 zu Hause, um mit seinem exzellenten Klang das Publikum zu verzaubern. Dieses Modell ist die perfekte Symbiose zwischen liebevoller Handwerkskunst, unverwechselbarem Klangvolumen und einer einzigartigen Spielart, die auch die internationale Pianistengilde zu schätzen weiß.

Ausführungen: Poliert: Schwarz  
Masse und Gewicht: Länge: 274 cm,  
Breite: 156 cm, Gewicht: ca. 480 kg

#### STEINWAY & SONS Konzertflügel D-274

- Seriennummer 589287, Baujahr 2010, Stimmhöhe: 443 hz
- Seriennummer 520895, Baujahr 1991, komplett restauriert / überholt 2024, Stimmhöhe: 443 hz



**Die Flügel werden grundsätzlich nur in den Stimmungen 443 hz gestimmt. Weitere Stimmungen auf Anfrage.**

IV. Backstage/Hinterhaus

# 7. Garderobe/ Räumlichkeiten Backstage

**Backstage**

- Garderobenräume 10 Räume in verschiedenen Größen
- Duschen 2 Duschräume
- 2 VIP-Garderoben mit Dusche
- Internet LAN/WLAN
- Sonstige Räume Konferenzräume in der Nähe des Saales vorhanden
- Küche mit E-Herd und zwei Kühlschränken
- Kochen mit Gas NEIN

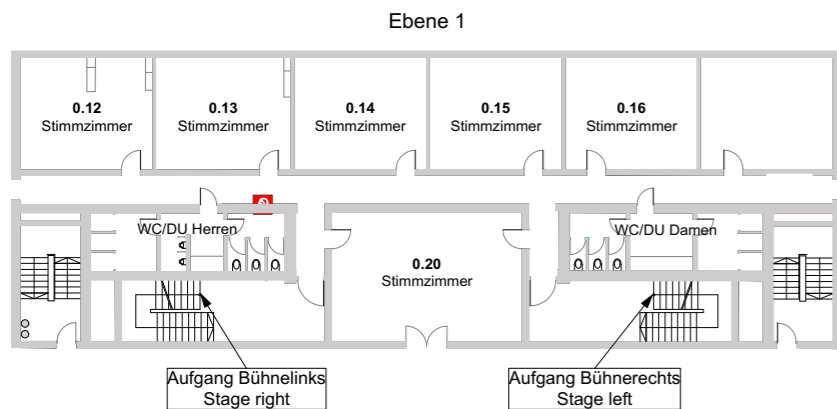
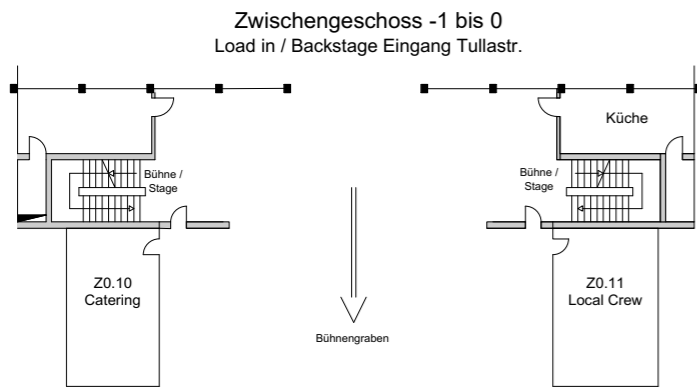
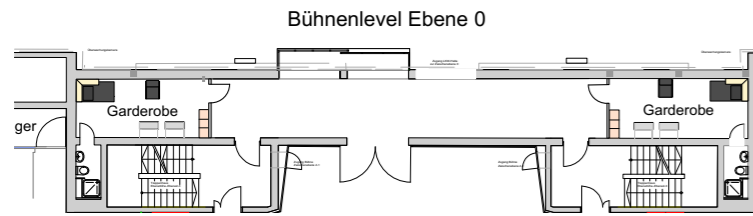

|  |                             |                             |                       |            |
|--|-----------------------------|-----------------------------|-----------------------|------------|
| Veranstaltung<br>1.1 Mozartsaal<br>Backstage                                       | Zeltraum von                |                             | Zeltraum bis          |            |
| Planinhalt<br>Congress Center<br>Rosengarten<br>Mannheim<br>Ebene 1                | Gezeichnet von<br>Forsthoff | Gezeichnet am<br>28.07.2016 | Geprüft von           | Geprüft am |
| <b>m:con</b><br>VISION INTO CONVENTIONS<br>Congress Center Rosengarten<br>Mannheim | Plangröße<br>A3             | Maßstab<br>1:200            | Druckdatum<br>28.7.16 |            |

Datei: Ebene\_1\_Mozartsaal v2016.vwx

V. Vorderhaus

# 8. Bestuhlungspläne/Saalpläne

## Parkett Reihenbestuhlung

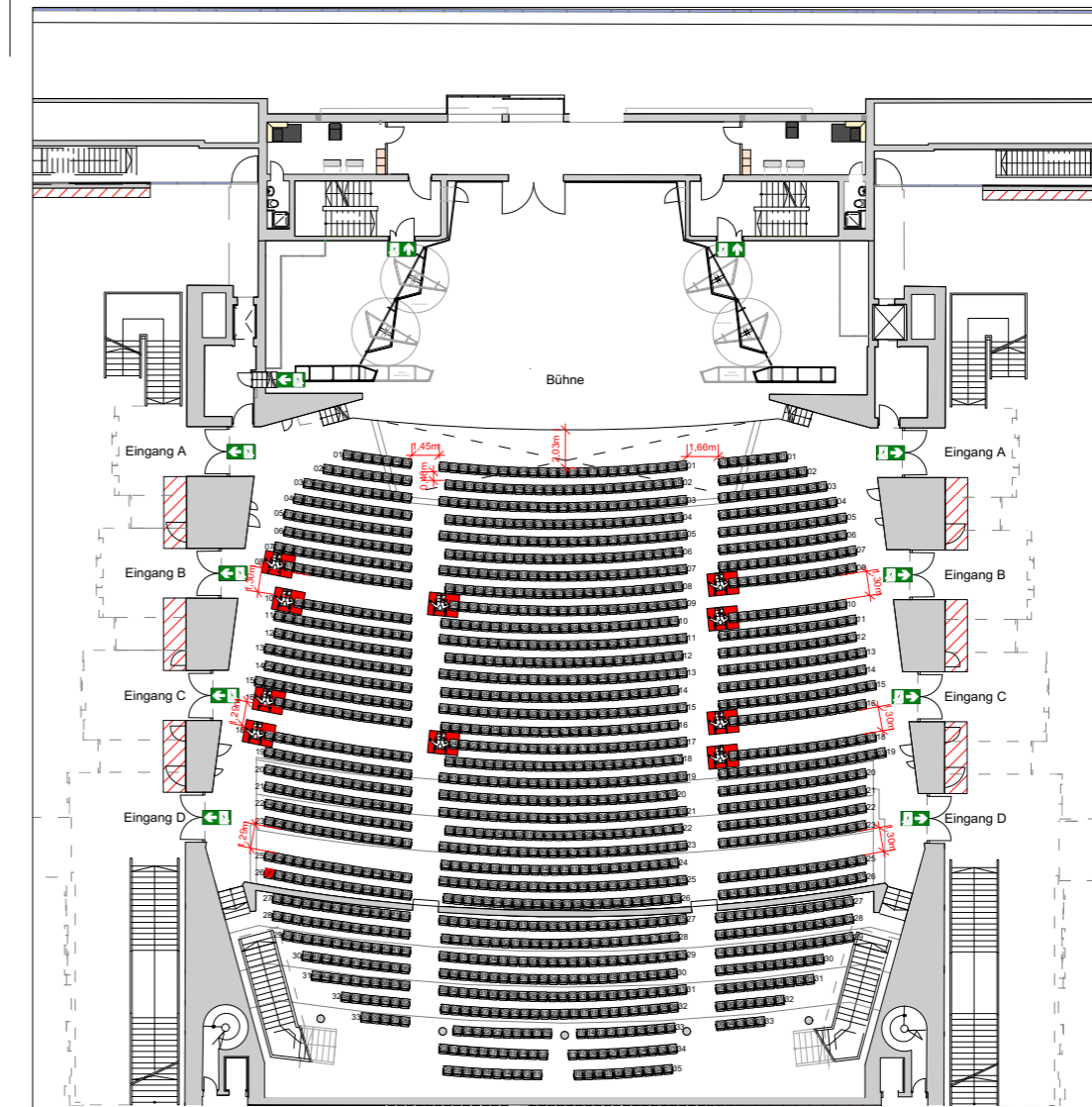

Standort FOH:  
Reihe 24, Nr. 13-24  
Reihe 25, Nr. 28-40  
Reihe 26, Nr. 28-39

**1.628 Sitzplätze**  
Bestuhlung nach §10 (1, 3-5, 7)  
VStättVO Baden-Württemberg

Rot umrandete Plätze sind für  
Rollstuhlfahrer und Ihre Begleiter  
vorgesehen.

**F** Sitzplatz Feuerwehr (R26, 54)

|  |                             |                             |                       |            |
|--|-----------------------------|-----------------------------|-----------------------|------------|
| Veranstaltung<br>1.1 Mozartsaal<br>Bestuhlung Parkett<br>Reihe                     | Zeltraum von                |                             | Zeltraum bis          |            |
| Planinhalt<br>Congress Center<br>Rosengarten<br>Mannheim<br>Ebene 1                | Gezeichnet von<br>Forsthoff | Gezeichnet am<br>27.07.2016 | Geprüft von           | Geprüft am |
| <b>m:con</b><br>VISION INTO CONVENTIONS<br>Congress Center Rosengarten<br>Mannheim | Plangröße<br>A3             | Maßstab<br>1:200            | Druckdatum<br>28.7.16 |            |

Datei: Ebene\_1\_Mozartsaal v2016.vwx

## Empore Reihenbestuhlung

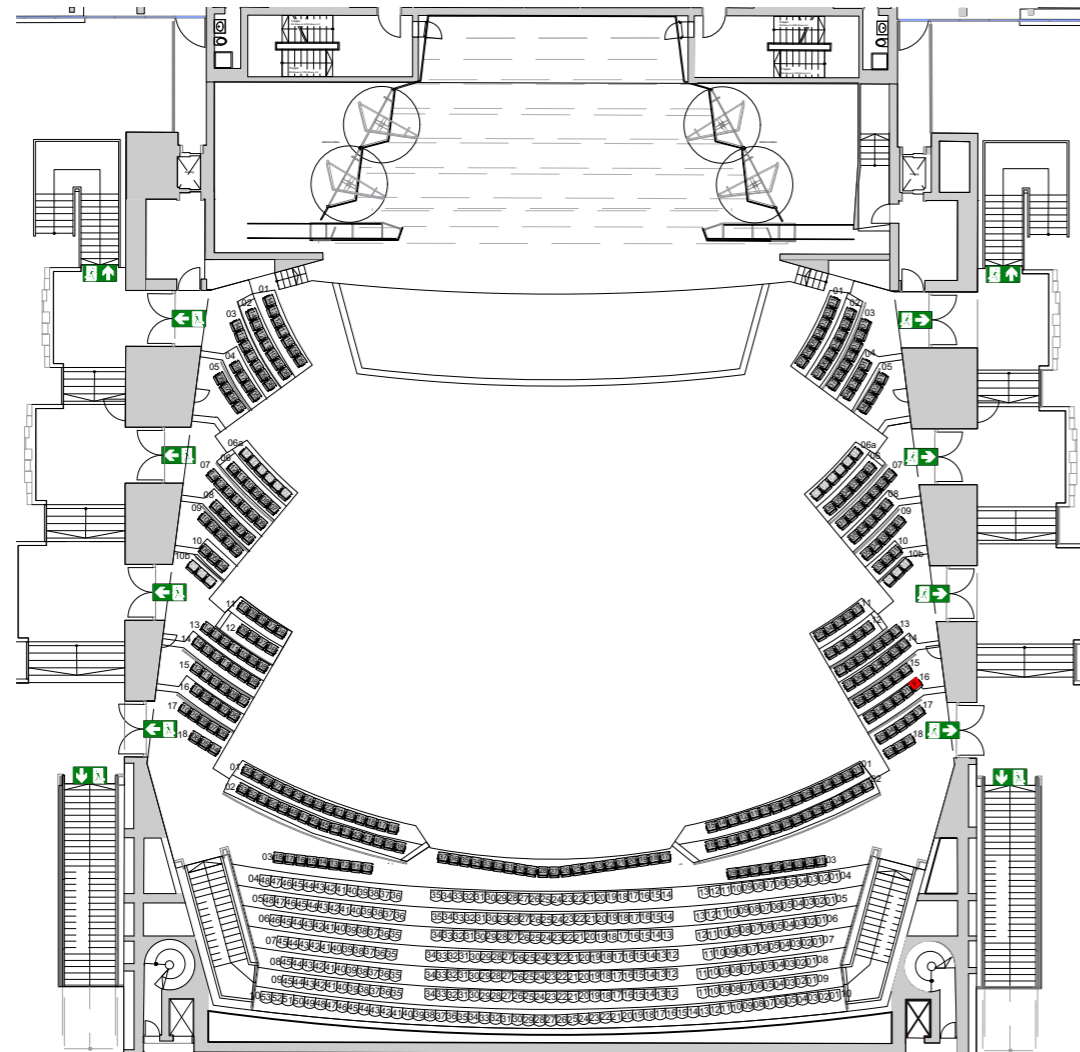

**Info:**  
Die Dienstkarten-  
plätze dürfen nicht  
in den Verkauf ge-  
geben werden:

Reihe 6a,  
Plätze 1-12

Reihe 10b,  
Plätze 1-6

297 Sitzplätze  
330 Sitzplätze fest verbaut  
**Gesamt: 627 Sitzplätze**  
Bestuhlung nach §10 (1, 3-5)  
VStättVO Baden-Württemberg

**F** Sitzplatz Feuerwehr (R16, 01)

|   |                             |                             |
|---|-----------------------------|-----------------------------|
| Veranstaltung<br>1.1 Mozartsaal<br>Empore   | Zeitraum von                |                             |
|   | Zeitraum bis                |                             |
| Planinhalt<br>Congress Center<br>Rosengarten<br>Mannheim<br>Ebene 2   | Gezeichnet von<br>Forsthoff | Gezeichnet am<br>28.07.2016 |
|   | Geprüft von                 | Geprüft am                  |
| <b>m:con</b><br>VISION INTO CONVENTIONS<br>Mannheim<br>Congress Center Rosengarten<br>Telefon +49 6201 212-1000<br>Telefax +49 6201 212-1000<br>www.m-con.com | Plangröße<br>A3             | Maßstab<br>1:180            |
|   | Druckdatum                  | 28.7.16                     |

Datei: Ebene\_2\_Mozartsaal\_v2016.vwx

## 9. Merch

### Merchandising

Standort in den Foyers nach Absprache  
Standgebühr auf Anfrage

## 10. Ticketing/Kasse

### Abendkasse

Standort Raum am Haupteingang

## 11. Gastronomie

### Gastrostandort

Gastronomie nur in den Foyers  
Exklusivpächter ist das Dorint Kongresshotel Mannheim

VI. Sonstiges

## 12. Hausordnung

s. Dokument

## 13. Technische Richtlinien

s. Dokument

